

Peta Zona Rawan Bencana Kota Minoh



Tentang peta ini

Area rawan banjir
Menunjukkan area yang rawan banjir dan tingkat bahayanya, menurut perkiraan area banjir yang disebabkan oleh hujan besar setiap 1000 tahun sekali. Yang membuat resiko banjir sungai Senri, sungai Minoh, sungai Yodo, sungai Katsuno, sungai Katsuno anak sungai.

Area rawan tanah longsor
Menunjukkan tempat sekitar rumah dan jalan dimana terdapat resiko aliran puing dan tanah longsor, berdasarkan topografi area, sebaran longsor di masa lampau, dan turunan curah hujan kemungkinan fluitas 30 derajat dengan tinggi diatas 5 meter.

Tempat pengungsian
Menunjukkan lokasi tempat pengungsian anda (gedung Sekolah Dasar di kawasan sekitar tempat tinggal anda).
*Kawasan sekitar SD di Minoh dan kawasan sekitar SD Kayano Kita. Hal ini untuk kawasan sekitar SD Kita.

*Diutamakan untuk memandai juga tempat yang tidak terdampak, dimana anda merasa ada rawan bahaya bencana.
*Pastikan rute menuju tempat pengungsian dengan melihat peta dengan keluarga anda, lalu mencoba simulasi berjalan melalui rute tersebut untuk memastikan tidak adanya bahaya.

Nomor telepon darurat saat terjadi bencana alam

Markas Besar Penanggulangan Bencana Kota Minoh (Telepon langsung) 072-724-5000

Bagi mereka yang memiliki gangguan pendengaran (tuna rungu) Nomor fax khusus untuk yang memiliki 072-724-3539

Jika terjadi kebocoran gas kota (Osaka Gas) 0120-5-19424

kebocoran gas Propane (Pusat Darurat) 06-6261-0099

Pusatnya koneksi listrik (Perusahaan Kansai Electric Power) 0800-777-3081

Siakhan datang langsung ke tempat pengungsian
Praktis dan terukur (Dapat menggunakan Pusat Penanggulangan Bencana melalui radio, dll.)
*Pastikan rute menuju tempat pengungsian dengan melihat peta dengan keluarga anda, lalu mencoba simulasi berjalan melalui rute tersebut untuk memastikan tidak adanya bahaya.



Area Todoromi Shimmachi

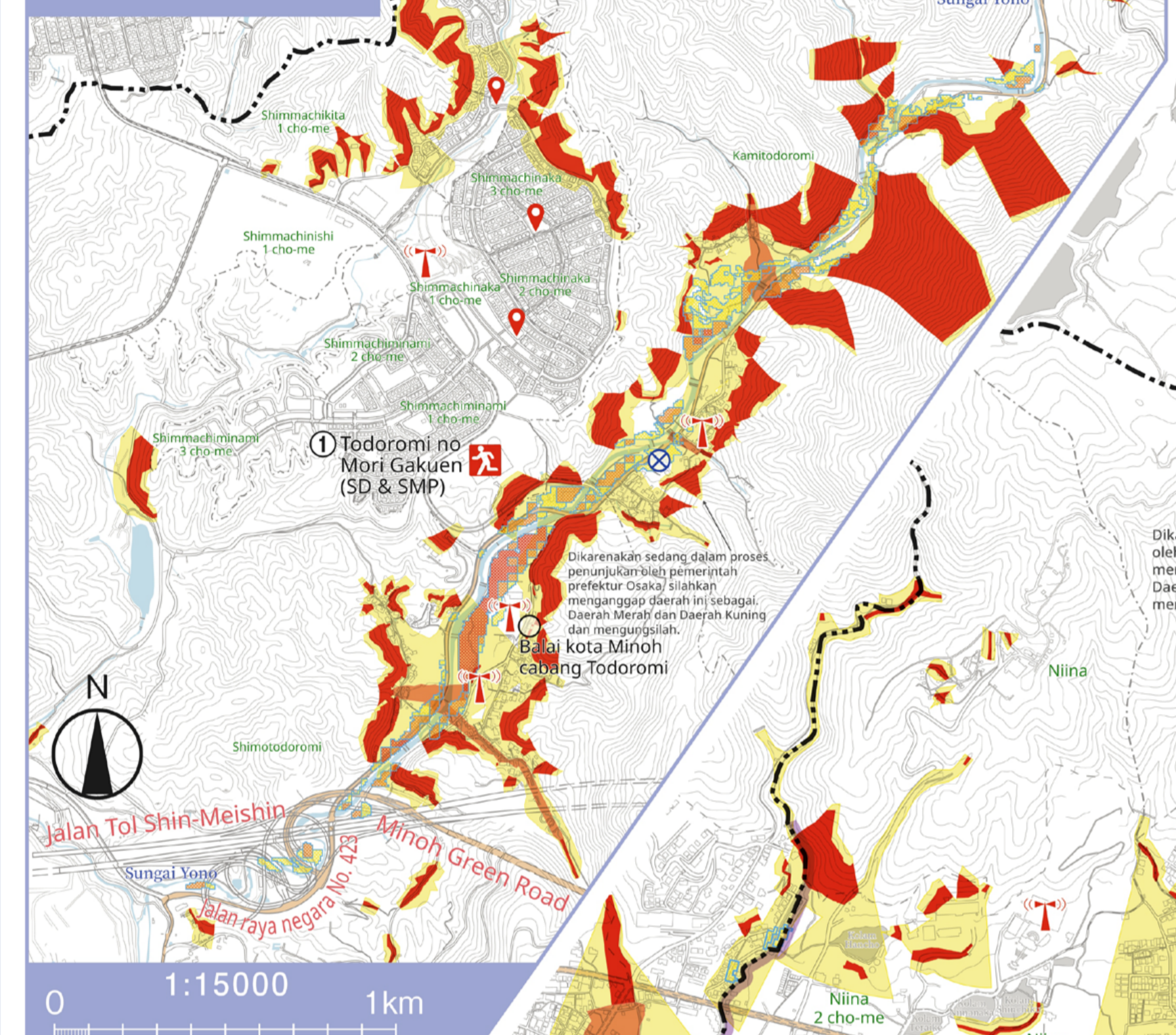

Tempat pengungsian

Jika rumah anda dalam bahaya, mengungsi ke sekolah dasar di kawasan sekitar anda. (Kawasan SD Kita - Minoh Hall, Kawasan SD Kayano Kita - SMP Dai Ni)

*Dengan asumsi bahwa saluran telepon mungkin tidak berfungsi atau tidak dapat dijawab segera setelah gempa bumi terjadi, silakan datang langsung ke pusat evakuasi dengan berjalan kaki atau bersepeda.

Nama tempat pengungsian	Nomor Telepon
1 Todoromi no Mori Gakuen	072-739-0378
2 Sekolah Dasar Minoh	072-721-2350
3 Sekolah Dasar Nishi	072-721-7975
4 Sekolah Dasar Minami	072-721-2522
5 Sekolah Dasar Seinan	072-722-7782
6 Maple Hall (*Kawasan SD Kita)	072-721-4094
7 Sekolah Dasar Naka	072-721-0601
8 SMP Dai Ni (*Kawasan SD Kayano Kita)	072-721-7381
9 Sekolah Dasar Kayano	072-721-3254
10 Sekolah Dasar Kayano Higashi	072-729-3608
11 Sekolah Dasar Higashi	072-729-2134
12 Sekolah Dasar Toyokawa Kita	072-729-6564
13 Sekolah Dasar Toyokawa Minami	072-728-0231
14 Saito no Oka Gakuen	072-726-9901

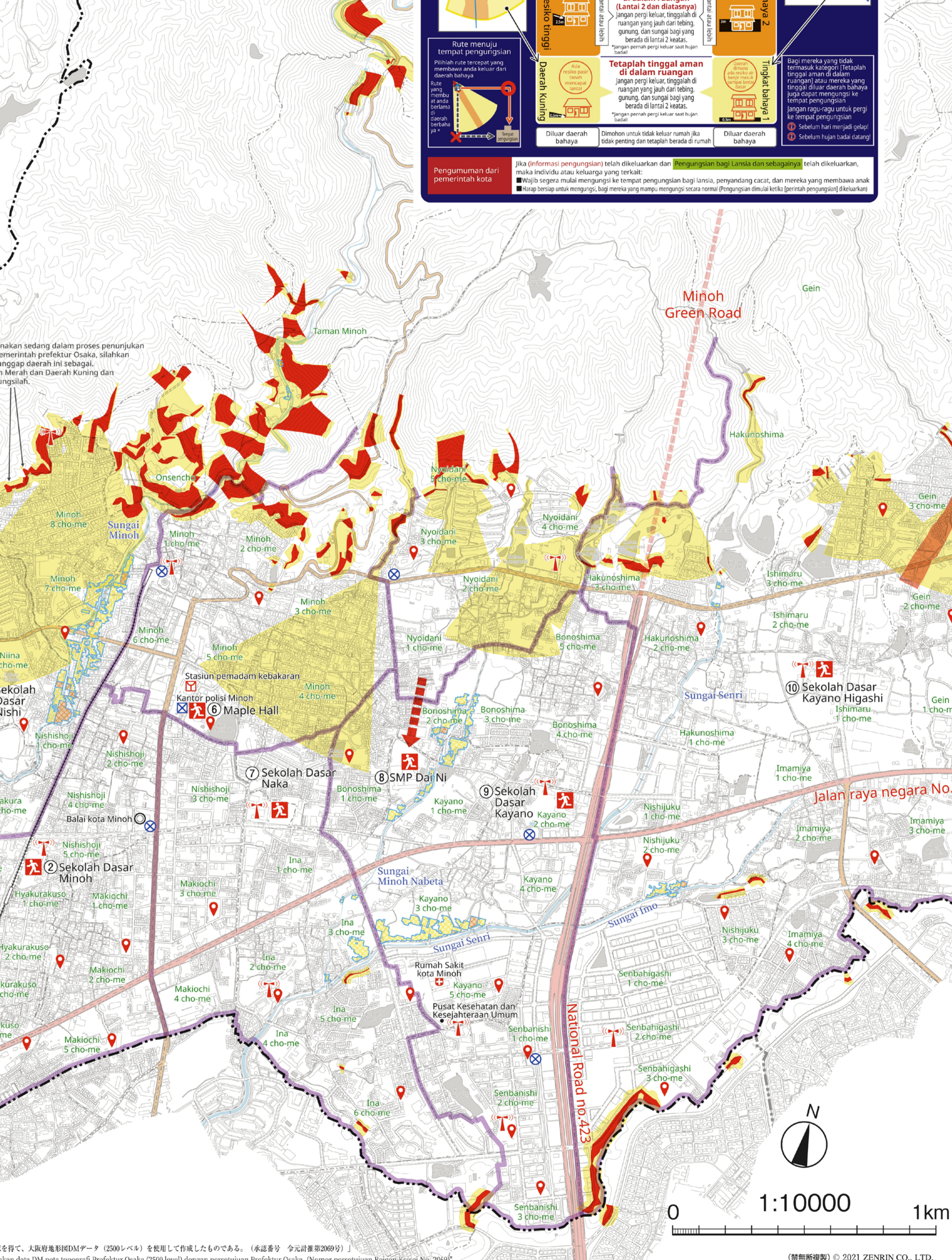
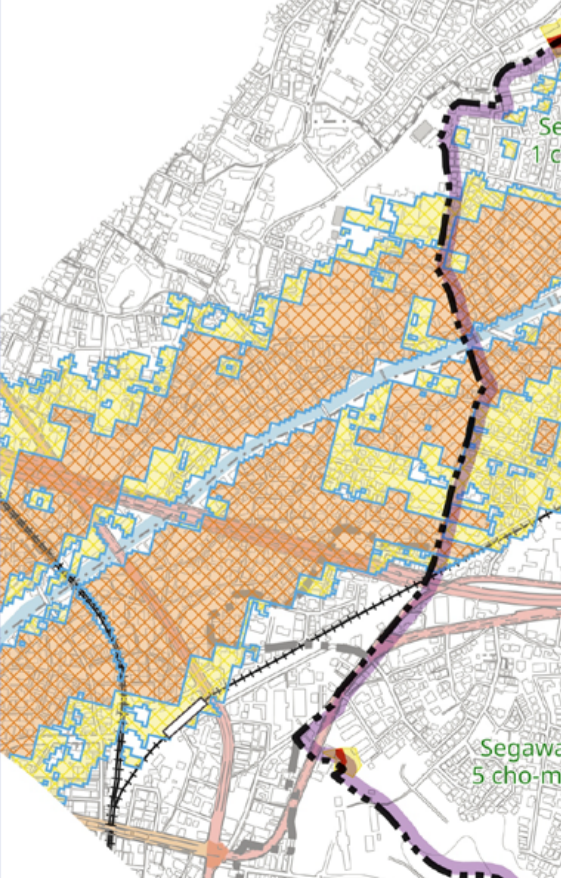

Topan dan hujan lebat yang tiba-tiba

Yang mana yang lebih aman untuk anda? Apakah lebih aman untuk pergi ke tempat pengungsian? Apakah lebih aman untuk tinggal di rumah?

Tanah Longsor

Daerah Merah: Berhenti jika berada di rumah. Mengungsi ke tempat pengungsian. Pergilah mengungsi ke tempat pengungsian.

Daerah dengan resiko tinggi: Tetaplah tinggal aman di dalam ruangan (Lantai 2 dan diatasnya) jangan pergi keluar, tinggallah di ruangan yang jauh dari tebing, gunung, dan sungai bagi yang berada di lantai 2 keatas. Jangan pernah pergi keluar saat hujan badai.

Daerah kuning: Diluar daerah bahaya. Dimohon untuk tidak keluar rumah jika tidak penting dan tetapan berada di rumah.

Bencana Banjir

Daerah Merah: Mengungsi ke tempat pengungsian. Pergilah mengungsi ke tempat pengungsian.

Daerah dengan resiko tinggi: Tetaplah tinggal aman di dalam ruangan (Lantai 2 dan diatasnya) jangan pergi keluar, tinggallah di ruangan yang jauh dari tebing, gunung, dan sungai bagi yang berada di lantai 2 keatas. Jangan pernah pergi keluar saat hujan badai.

Daerah kuning: Diluar daerah bahaya. Dimohon untuk tidak keluar rumah jika tidak penting dan tetapan berada di rumah.

Contoh daerah dengan bahaya banjir

Daerah Merah: Mengungsi ke tempat pengungsian. Pergilah mengungsi ke tempat pengungsian.

Daerah dengan resiko tinggi: Tetaplah tinggal aman di dalam ruangan (Lantai 2 dan diatasnya) jangan pergi keluar, tinggallah di ruangan yang jauh dari tebing, gunung, dan sungai bagi yang berada di lantai 2 keatas. Jangan pernah pergi keluar saat hujan badai.

Daerah kuning: Diluar daerah bahaya. Dimohon untuk tidak keluar rumah jika tidak penting dan tetapan berada di rumah.

Pengumuman dari pemerintah kota

Jika (informasi pengungsian) telah dikeluarkan dan pengungsian bagi Lansia dan sebagainya telah dikeluarkan, maka individu atau keluarga yang terkait:
 - Wajib segera mulai mengungsi ke tempat pengungsian bagi lansia, penyandang cacat, dan mereka yang membawa anak.
 - Kitap bentuk untuk mengungsi, bagi mereka yang mampu keluar segera. (Pengungsian diwaktu ketika banjir pengungsian) dikeluarkan.

Dukungan untuk orang-orang yang membutuhkan bantuan selama bencana (Penyediaan Daftar Orang Yang Selamat)

Pihak kota telah membuat daftar orang-orang yang tidak dapat mengambil tindakan segera untuk melindungi diri mereka sendiri, seperti orang tua yang tinggal sendiri dan mereka yang cacat berat, dan yang cenderung sulit untuk meminta bantuan bahkan ketika mereka membutuhkan bantuan. Daftar Orang Yang Selamat, dibuat dan disieged di tempat penampungan evakuasi lokal.

Jika terjadi gempa bumi besar, daftar akan dibuka oleh semua orang di area tersebut, dan konfirmasi keselamatan akan dilakukan dengan cepat.

Nama yang terdaftar di dalam daftar

- Orang yang berusia 75 tahun ke atas yang tinggal sendiri atau rumah tangga dengan hanya anggota berusia 75 tahun ke atas.
- Mereka yang membutuhkan tingkat perawatan 3-5.
- Mereka yang memiliki sertifikat cacat fisik 1 atau 2 atau sertifikat rehabilitasi A.
- Mereka yang menyerahkan pemberitahuan hami di kota Minoh dalam kurun waktu 1 tahun setelah pindah, jika Anda pindah ke Kota Minoh setelah mengiriman pemberitahuan keberanian di kota lain.
- Anak-anak di bawah usia 2 tahun.

*Mereka yang termasuk dalam kategori tersebut dapat mengajukan permohonan untuk tidak dimasukkan kedalam kategori tersebut.
 *Silakan merujuk ke situs web untuk cara mengajukan permohonan.

Simbol

Stasiun pemadam kebakaran / cabang stasiun	Balai kota / Cabang balai kota	Jalan raya negara
Kantor polisi / Pos Polisi	Pengeras suara pencegahan bencana	Jalan raya prefektur
Stasiun lokal pencegahan bencana	Tempat pengungsian	Jalan raya kota
	Batas wilayah kawasan sekolah dasar	Sungai kelas satu yang diperkirakan dapat banjir

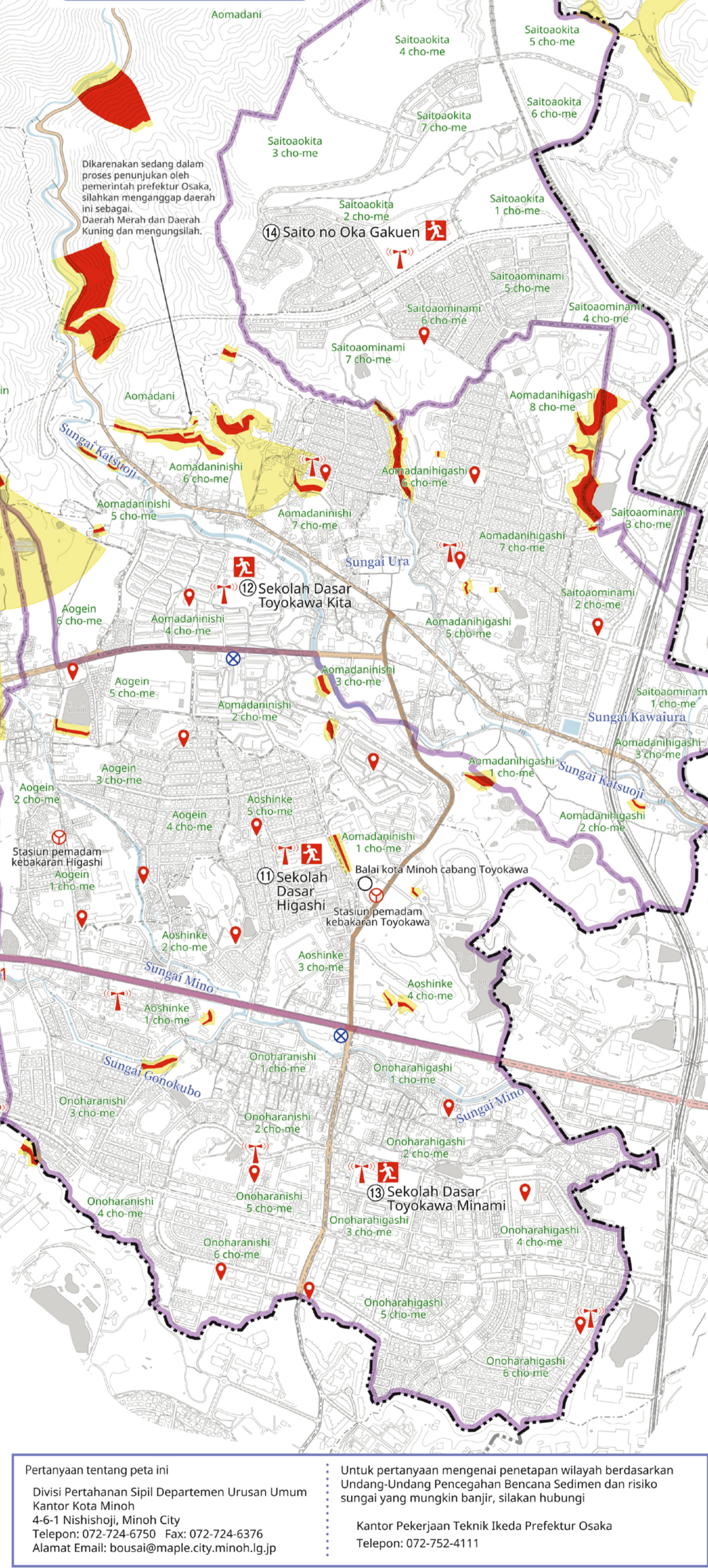

Pertanyaan tentang peta ini
 Divisi Pertahanan Sipil Departemen Urusan Umum
 Kantor Kota Minoh
 4-6-1 Nishishoji, Minoh City
 Telepon: 072-724-6750 Fax: 072-724-6376
 Alamat Email: bousai@maple.city.minoh.lg.jp

Untuk pertanyaan mengenai penetapan wilayah berdasarkan Undang-Undang Pencegahan Bencana Sedimen dan risiko sungai yang mungkin banjir, silakan hubungi
 Kantor Pekerjaan Teknik Ikeda Prefektur Osaka
 Telepon: 072-752-4111