미노오시 방재 지도

이 지도에 대하여

침수피해 위험구역
센리가와, 미노오가와, 요노가와, 키즈오지가와, 미노가와 및 그 외 지류가, 1000년에 1번 큰 홍수로 물이 흘러, 하천이 범람한 경우의 침수예측을 기드로 하여, 침수 범위・위험도를 표시하고 있습니다.

토사 재해 위험 구역
만가나 도로에 가깝고, 지형이나 과거의 데이터 중 토석류의 위험이 있는 장소, 경사각도 30도 이상 높이 5미터 이상의 급경사지 등 중 토석 흐름이나 붕괴 등의 피해가 나올 우려가 있는 장소를 표시하고 있습니다.

피난소
여러분들이 피난할 피난소(가주지 학교 초등학교※)의 장소를 표시하고 있습니다.
※가야노키타 초등학교 학군은 제2중학교, 키타 초등학교 학군은 제이중 를

※기재되지 않은 장소일지라도, 여러분들이 「이기는 위험」이다고 느끼는 장소가 있다면, 지도에 기입해 봅시다.
※가족이 함께 지도를 보면서, 피난소까지의 루트를 확인, 실제로 걸어 보고 위험한 장소가 없는지 확인해 봅시다.

재해시 전용 긴급연락처

미노오시 재해대책본부 (직통)
072-724-5000

(청각 (언어) 장해가 있는 분께)
청각 (언어) 장해자용 팩스 072-727-3539 (시 건강복지부에서 수신)

이럴 경우에는
- 도시가스의 가스누출 (오사카 가스) 0120-5-19424
- 프로판 가스의 가스 누출(긴급센터) 06-6261-0099
- 전선의 늘어짐 (간사이전력 송배전) 0800-777-3081

전화가 연결되지 않고・응답이 없을 때는 가까운 피난소(초등학교※)로 직접 연락하러 와 주십시오. (무선 등으로 재해 대책 본부에 연락 할 수 있습니다)
※가야노키타 초등학교 학군은 제2중학교, 키타 초등학교 학군은 제이중 를

토도로미・미노오 모리마치 지구

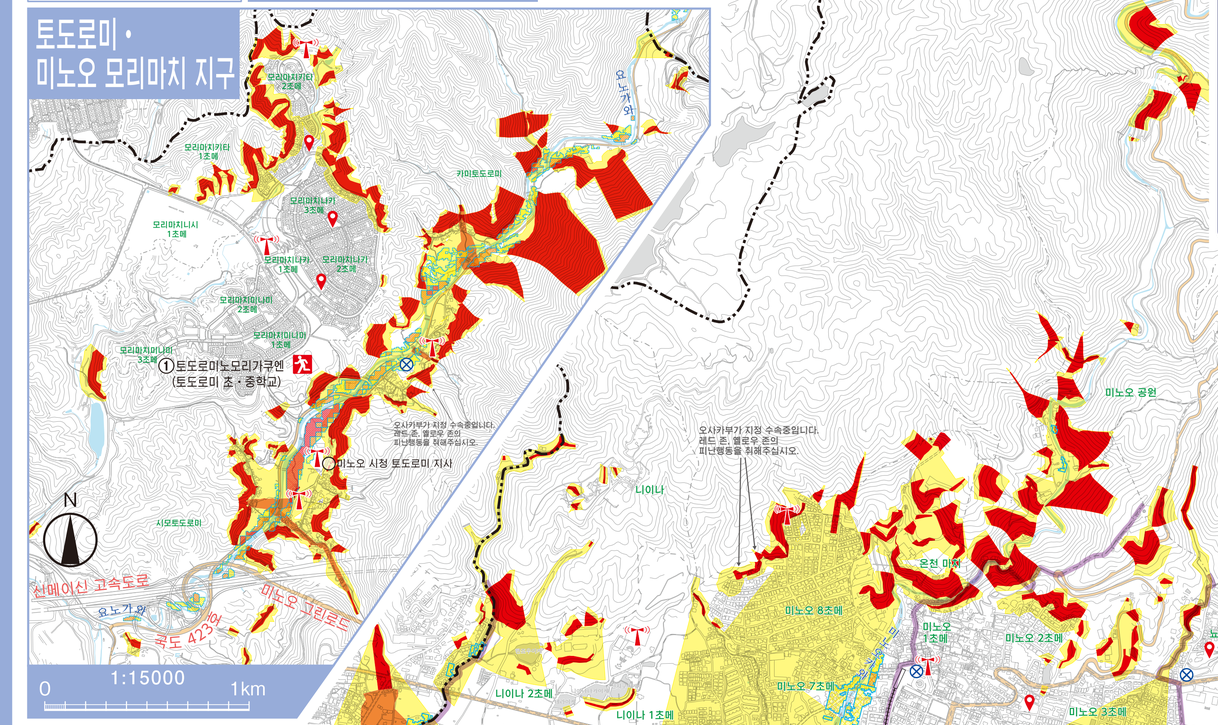

피난소

집이 위험할 때는 거주지 학군인 초등학교로 대피하세요.
(키타 초등학교 학군 → 메이플 홀)
(가야노키타 초등학교 학군 → 제2 중학교)

※지진 발생 직후 등은 전화가 불통이 되거나 응답할 수 없음을 상정, 피난소로의 연락은, 도보・자전거등으로 직접 오셔서 해 주세요.

	피난소 명칭	전화번호
①	토도로미노모리가쿠엔 (토도로미 조중학교)	072-739-0378
②	미노오 초등학교	072-721-2350
③	니시 초등학교	072-721-7975
④	미나미 초등학교	072-721-2522
⑤	세이난 초등학교	072-722-7782
⑥	메이플 홀 (※키타 초등학교 학군)	072-721-4094
⑦	나카 초등학교	072-721-0601
⑧	제2중학교 (※카야노키타 초등학교 학군)	072-721-7381
⑨	카야노 초등학교	072-721-3254
⑩	카야노히가시 초등학교	072-729-3608
⑪	히가시 초등학교	072-729-2134
⑫	토요카와키타 초등학교	072-729-6564
⑬	토요카와미나미 초등학교	072-728-0231
⑭	사이토노오카가쿠엔 (사이토노오카 조중학교)	072-726-9901

태풍 호우 재해시

당신의 집은, 어디가 안전? 「피난소로 가는」 것이 안전 / 나는 어느쪽? 「집에 있는」 것이 안전

토사재해 — 당신의 피난행동 — 침수피해

토사재해 해저드 에리어 예

침수피해 해저드 에리어 예

레벨 3 (가옥이 붕괴될 위험 있음) — 위험 지역이 있는지 확인하세요! — (2층까지 침수 위험 있음) **위험지역 3**
피난소로 피난
피난소로 가주세요.
① 어두워지기 전에!
② 폭우가 강해지기 전에!

하천 긴급 에리어 — 홍수 — 긴급 에리어

레벨 2 (1층 정도는 토사가 흘러들어올 위험 있음) — 2층 이상 — 2층 이상 — (바루워 침수 위험 있음) **위험지역 2**
옥내에서 안전확보 (2층 이상)
외출하지 말고, 2층 이상의 절벽・산・강에서 떨어진 방에 있어주세요.
※폭풍우 중 절대 밖으로 나오면 안돼요!

레벨 1 (바루워 토사가 발생할 위험 있음) — (바루워 침수 위험 있음) **위험지역 1**
옥내에서 안전확보
외출하지 말고, 2층 이상의 절벽・산・강에서 떨어진 방에 있어주세요.
※폭풍우 중 절대 밖으로 나오면 안돼요!

해저드 에리어 외 — 급하지 않은 불필요한 외출은 가급적 삼가고, 집에 있어주세요. — 해저드 에리어 외

피난소까지의 루트는 빨간 위험한 에리어를 보아낼 수 있는 루트를 선택해 둡시다!
위험한 에리어에 근접 하루는 루트는 ✕ — 피난소

「옥내에서 안전확보」 대상인 분도, 해저드 에리어 밖에 거주하시는 분도, 피난소로 피난할 수 있습니다.
주저하지 마시고 피난소로 오세요.
① 어두워지기 전에!
② 폭우가 강해지기 전에!

시에서 알림 (피난정보)이 나오면 — 「고령자 등 피난」 이 발령되면, 「피난소로 피난」 대상인 세대는,
■ 고령자・장해자・어린 자녀가 있는 분 등, 바로 피난소로 출발해 주세요.
■ 평상시처럼 피난이 가능한 분은, 피난 준비를 해주세요. (「피난지시」 발령으로 피난 개시)

재해시 보호가 필요한 자의 지원 (안부 확인이 필요한 자의 명부 준비)

혼자 사는 고령자나 심한 장애를 가진 분 등, 신속하게 몸을 보호할 수 없거나, 구조가 필요한 상황에서도 도움을 청하러 가기가 어려울 수 있는 분에 대해서는, 시가 명부(안부 확인이 필요한 자의 명부)를 작성해 지역 피난소에 배인 보관하고 있습니다. 대지진이 일어났을 때에는, 지역 여러분이 명부를 개봉해, 신속하게 안부 확인을 해 주시는 구조입니다.

명부에 등재된 분

①75세 이상 홀로 사시는 분, 또는 75세이상만 세대인 분
②개호도 요구 3～5 인 분
③신체 장해자 수첩 1・2급, 지료수첩을 가진 분
④미노오시에 혼인신고서를 제출하고 1년 이내인 분 (다른 시구촌에서 혼인신고서를 제출한 후 미노오시로 전입한 경우는, 전입 1년이내)
⑤2세미만 어린이
※대상자는, 명부 등재거부를 시에 신청할 수 있습니다.
※거부 신청 방법은, 홈페이지를 봐주십시오.

기호

소방서・분서	시청・지사	국도	
경찰서・파출소	방재 스피커	부도	
지역방재 스테이션	피난소	시도	
	초등학교 학군 경계선	침수 상정을 한 일급 하천	

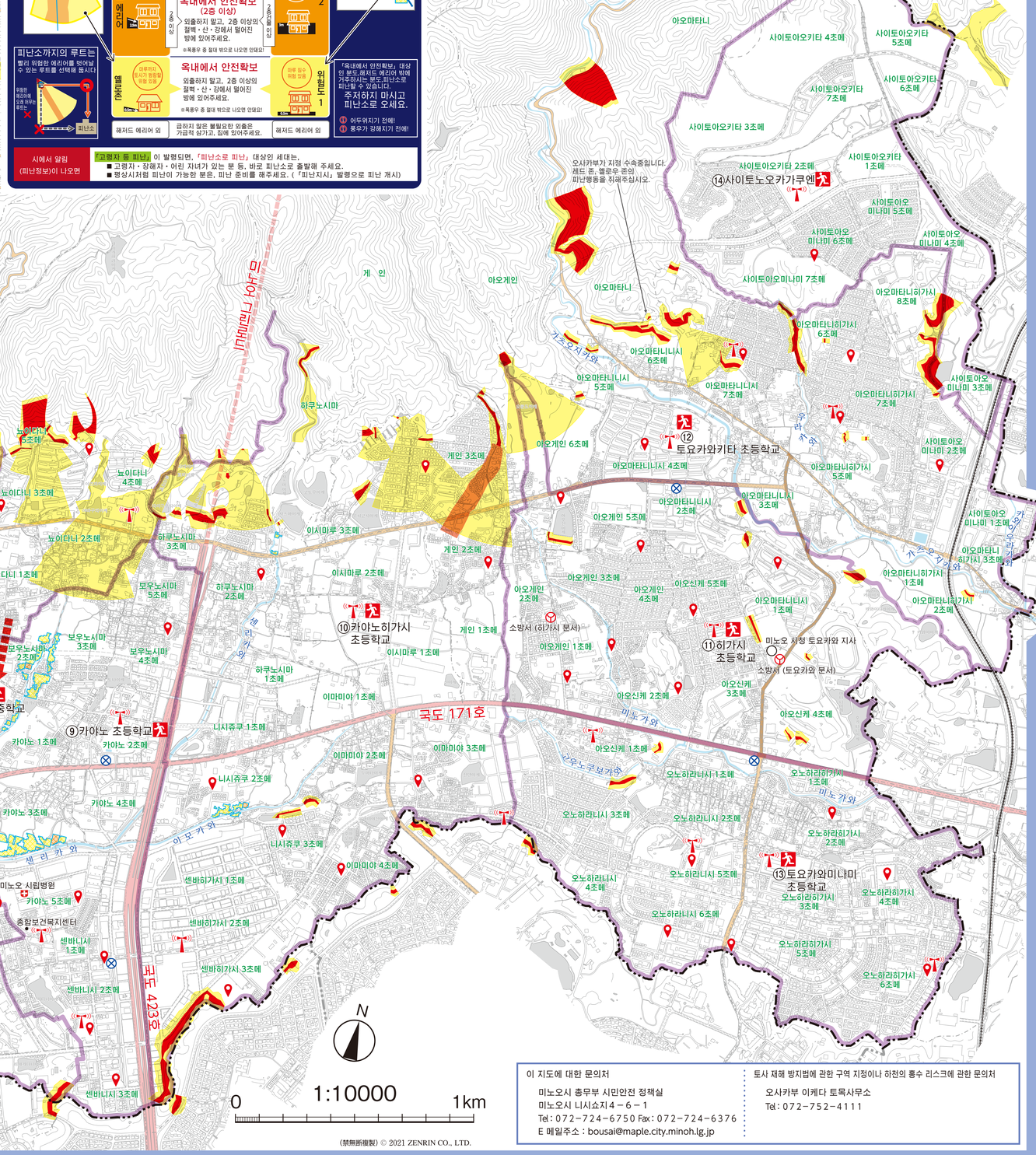

「이 지도는, 오사카부의 승인을 얻어 오사카부 지형도 DM데이터 (2500레벨) 를 사용해 제작한 것이다. (승인번호 2019년 추측계산 제2069호)」

(禁無断複製) © 2021 ZENRIN CO., LTD.

이 지도에 대한 문의처
미노오시 총무부 시민안전 정책실
미노오시 니시쇼지4－6－1
Tel：072－724－6750 Fax：072－724－6376
E 메일주소：bousai@maple.city.minoh.lg.jp

토사 재해 방지법에 관한 구역 지정이나 하천의 홍수 리스크에 관한 문의처
오사카부 이케다 토목사무소
Tel：072－752－4111